



DIOCESI DI TERAMO-ATRI
Ufficio per la Pastorale della Famiglia

“IO TI ACCOLGO”

**Centro di Sostegno
alla Relazione di Coppia**

**Via Vittorio Veneto, 11
Teramo**

**Info: 0861 250301 int. 120
348.5351428
340.8860029**

**Tutti i Giovedì
ore 18:30–20:30**

DIOCESI DI TERAMO—ATRI
Ufficio per la Pastorale della Famiglia

**“Da Gerusalemme
a Gerico”**

3° INCONTRO

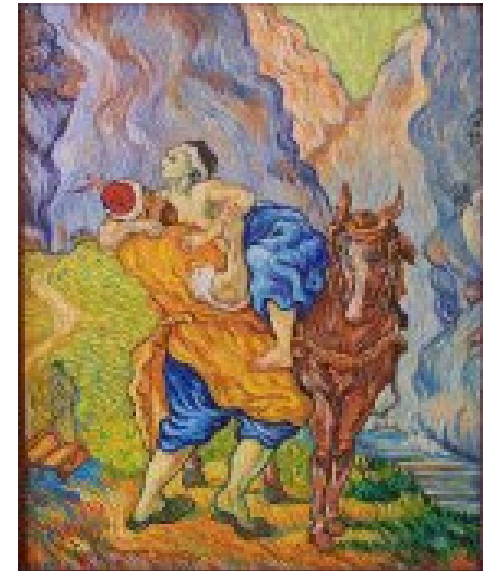

***“... Il sogno di DIO e il
desiderio dell’uomo si
incontrano: ed il Verbo
si fece carne ...”***

L'Ufficio Famiglia propone un percorso di riflessione, silenzio e preghiera per fidanzati, sposi, separati, divorziati, divorziati risposati, conviventi ...

*Il percorso si sviluppa in più fine settimana e singole giornate ed è guidato da Sr M. Grazia Marzocchini *:*

SECONDO FINE SETTIMANA

Sabato 11 Febbraio 2012

- Ore 15:00 Accoglienza
- Lectio Divina: "Per essere dissetati, dissetiamo l'altro" (Gv 4, 1-42)
- Condivisione
- Preghiera
- Cena

Domenica 12 Febbraio 2012

- Ore 9:30 Accoglienza
- Lavori di gruppo
- Pranzo
- Ore 15:30 Celebrazione eucaristica

** Francescana Missionaria di Assisi, impegnata al Centro d'Ascolto della Basilica di Loreto.*

Il buon samaritano (V. van Gogh, 1890)

Sede del corso

Villa Emmaus di Castagneto (Teramo).
Da Teramo – Piazza Garibaldi, seguire l'indicazione per Questura – Ascoli Piceno, al ponte sul fiume Vezzola girare a sinistra per Castagneto, dopo 3 km sulla sinistra un cartello bianco indica Villa Emmaus.

Quota di partecipazione

€ 10 ad adulto per la cena del sabato ed il pranzo della domenica.
E' possibile pernottare al costo di € 13 a persona portando effetti personali e lenzuola.

E' previsto il servizio di animazione per i figli.

Si consiglia di portare la Bibbia.

Iscrizioni

Comunicare le iscrizioni entro venerdì 3 febbraio 2011 ai seguenti recapiti:

Anna e Dionisio Ulissi 348.5351428
dionisio.ulissi@teletu.it

Angela e Maurizio D'Ignazio 340.8860029
dignazio.maurizio@gmail.com

Elisa e Giulio Pizzorulli 340.2579653
pizzorulligiulio@alice.it

Diocesi di Teramo—Atri
Ufficio per la Pastorale della Famiglia

Modulo di iscrizione

Nome e Cognome

Via

CAP Città

Parrocchia

Telefono

E-mail